西北師範大學
NORTHWEST NORMAL UNIVERSITY

物理与电子工程学院科技创新团队

物电学院科技创新团队历年获奖情况

序号	项目名称	奖项	获奖年份									总计
			08年	09年	10年	11年	12年	13年	14年	15年	16年	
1	全国大学生电子设计竞赛	全国二等奖		1		2		1		2		6
		省级特等奖		1		4		2		5		12
		省级一等奖		1		4		3	1	2		11
		省级二等奖		2		3		4	1	5		15
		省级三等奖		1						3		4
2	全国大学生数学建模竞赛	省级一等奖			3			1		4		8
		省级二等奖		2		2			2	14		20
		省级三等奖								14		14
3	全国大学生“飞思卡尔”杯智能汽车竞赛	全国优秀论文奖		1						1		2
		全国总决赛二等奖		1								1
		西部赛区二等奖		1		5	1					7
		西部赛区三等奖		1	4	1	4	1		2		13
4	中国机器人大赛暨RoboCup公开赛	优秀组织奖				1			1		1	3
		亚军				1		1	2			4
		季军					1	1	2	2		6
		国家级一等奖			2	3	4	8	7	2	3	29
		国家级二等奖		3	2	8	6	7	5	8	9	48
		国家级三等奖	3		2	9	13	2	5	3	7	44
5	中国服务机器人大赛	国家级 冠军					2		4	1	3	10
		亚军								2	2	4
		季军								2		2
6	“东芝杯·中国师范大学师范专业理科大学生教学技能创新大赛	国家级优秀奖		1		1						2
7	“TI杯”全国大学生物联网创新应用设计大赛	国家级三等奖				1						1
8	“赛佰特杯” 全国大学生物联网创新应用大赛	国家级一等奖									1	1
9	全国大学生“恩智浦”杯全国大学生智能车竞赛	国家级二等奖									1	1
		国家级三等									4	4
		国家级优胜奖									1	1
10	奥尔斯杯物联网大赛	国家级一等奖					1					1
		国家级三等奖					1					1
11	毕昇RIGOL杯全国电子创新设计竞赛	国家级二等奖					2	1				3
12	“国信长天杯”第三届全国电子专业人才设计与技能大赛	国家级三等奖		1								1
		省级 优秀奖		2		1						3
		省级 二等奖		3		2						5
		省级 三等奖				1	1					2
13	甘肃省“挑战杯”大学生课外学术科技作品竞赛	省级 特等奖		1					1	2		4
		省级 一等奖				2		4	5	3		14
		省级 二等奖		1		1		1	9	1		13
		省级 三等奖		3		3			24			30
14	甘肃省“创新杯”计算机应用能力竞赛	省级 特等奖					1					1
		省级 一等奖				1						1
		省级 二等奖				1						1
15	北大青鸟杯程序设计大赛	省级 优秀奖							2			2
		省级 二等奖							1			1
16	“认证杯”数学建模网络挑战赛	国家级二等奖									1	1
		国家级三等奖									1	1
17	西北地区高等院校师范生教学技能大赛	省级二等奖									1	1
18	首届CUBL中国大学生篮球联赛	省级二等奖									1	1
		省级三等奖									1	1
19	甘肃省机械设计大赛	省级二等奖									1	1

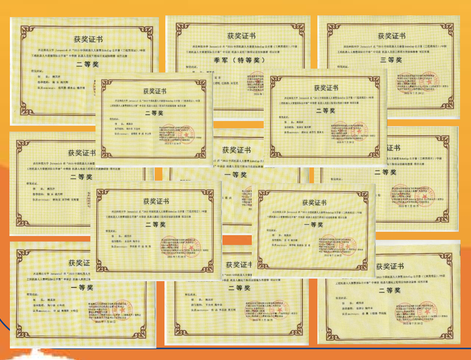

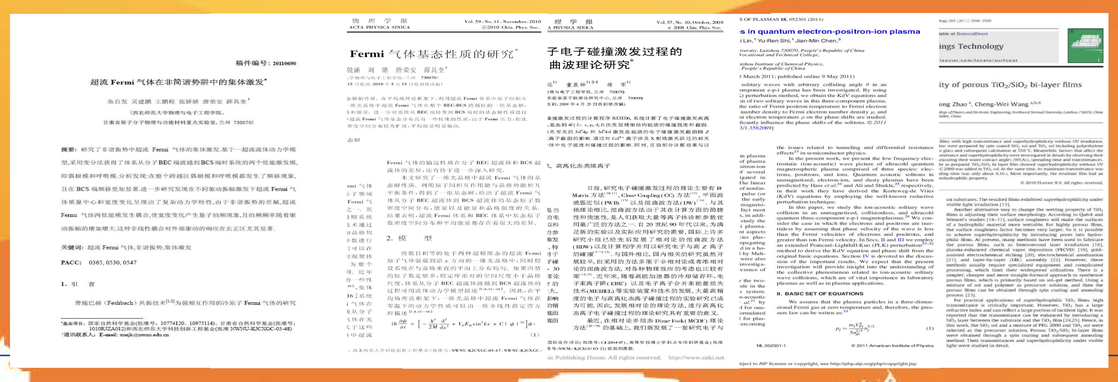

NORTHWEST NORMAL UNIVERSITY